

## Informe de exportaciones de carnes bovinas Septiembre – Enero a Septiembre 2020

Buenos Aires, 26 de octubre. En septiembre de 2020 las exportaciones de carnes bovinas sumaron 58 mil toneladas peso producto, equivalentes a 85 mil toneladas peso res, de acuerdo a datos provisorios y parciales proporcionados por el INDEC. En los primeros nueve meses de 2020 se exportaron 644 mil toneladas peso res que reportaron 2002 millones de dólares, el total acumulado fue un 13% mayor a igual lapso de 2019, pero fue 2% menor en valor, consecuencia de la fuerte caída del precio promedio de la tonelada res con hueso, que en relación a fines del año pasado se deterioró en un 22%.

### EXPORTACIONES DE CARNES BOVINAS

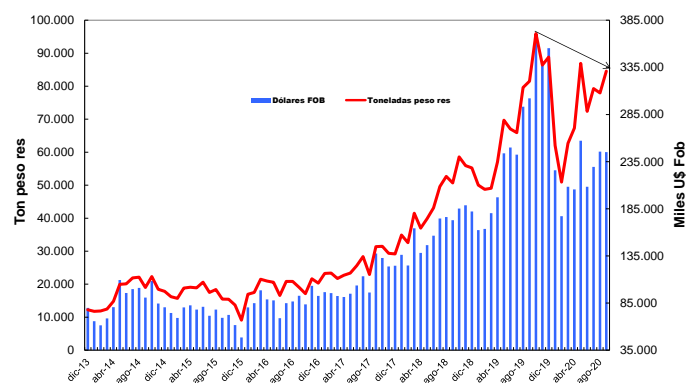

“Si bien las exportaciones de carnes enfriadas se mantuvieron elevadas, no alcanzaron el nivel del mes anterior. En consecuencia, el incremento de los embarques se sustentó en las carnes congeladas y prácticamente en China, y en mucha menor medida, a Israel. Esta evolución revierte la tendencia de los últimos meses, en que se advirtió una menor participación del mercado chino dentro de nuestras exportaciones de carnes bovinas”, comentó Mario Ravettino, Presidente del Consorcio de Exportadores de Carnes Argentinas.

### EXPORTACIONES DE CARNES: TOTAL Y CHINA En toneladas peso res

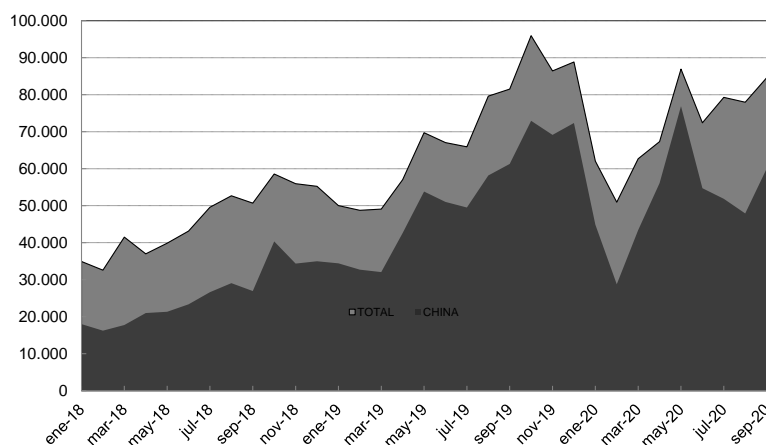

“En el mes analizado, las ventas hacia China fueron las segundas más elevadas de este año, similares a las de septiembre de 2019 pero menores a los registros de los últimos meses de 2019” agregó.

Los cambios verificados en el mercado chino provocaron oscilaciones en los volúmenes remitidos, pero indudablemente el principal cambio se ha dado en los precios. A fines del año pasado, el valor medio de las carnes congeladas desosadas exportadas hacia China llegó a casi 5700 US\$/ton peso producto, mientras que en el mes comentado apenas orilló 3600 US\$/toneladas peso producto, un 36% menos.

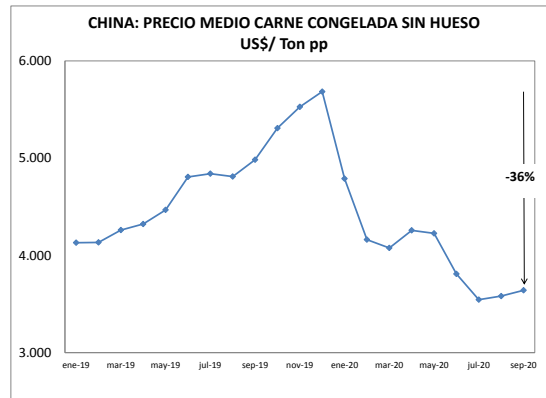

Paralelamente, el monto exportado denotó la incidencia de las carnes con hueso, que tienen un valor unitario inferior. Por ende, pese a que en los primeros nueve meses de 2020 las exportaciones superaron en un 15% a las remitidas en igual lapso de 2019, fueron 4% menores en valor.

#### Exportaciones de carnes congeladas hacia CHINA En toneladas peso producto

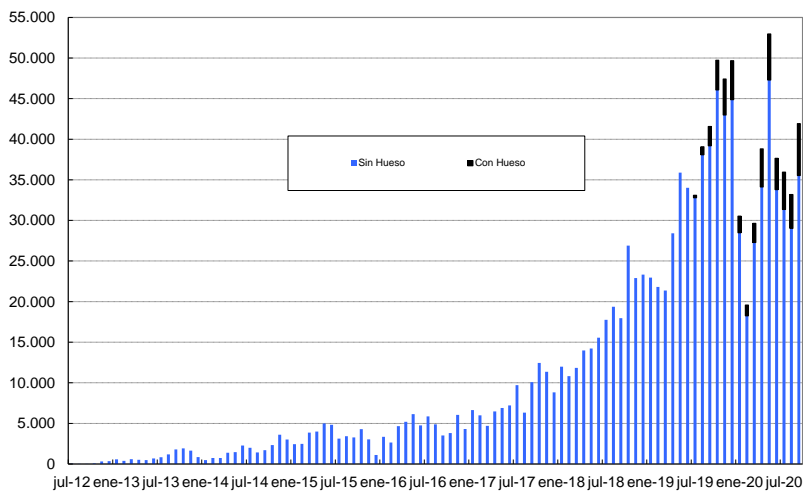

EXPORTACIONES DE CARNES BOVINAS A CHINA			
	Ton pp	US\$	US \$/ton pp
2012	769	3.161.840	4.109
2013	11.407	48.968.630	4.293
2014	21.137	96.492.803	4.565
2015	40.807	173.074.318	4.241
2016	55.156	231.849.788	4.204
2017	96.638	407.422.343	4.216
2018	206.607	861.494.507	4.170
2019	408.459	2.060.077.846	5.044
Var. % 2019/18	97,7%	139,1%	21,0%
<b>ENERO - SEPTIEMBRE</b>			
2019	278.154	1.273.105.278	4.589
2020	320.167	1.221.074.510	4.005
<b>Variación</b>			
Enero - Sept. 2019	15,1%	-4,1%	-12,7%

Fuente. Consorcio de Exportadores de Carnes Argentinas a partir de INDEC

US\$/ton= precio medio carnes congeladas **desosadas**

## Carnes enfriadas

En agosto pasado, las exportaciones de carnes enfriadas llegaron a casi 11 mil toneladas peso producto, su nivel más alto 2009. Las operaciones hacia la Unión Europea con mayores requerimientos y la demanda estacional para atender a Chile, se sumaron a Israel, para explicar el crecimiento verificado.

En el **período comentado**, los embarques alcanzaron 9409 toneladas peso producto, una cifra inferior pero que se encuentra entre los niveles máximos de la historia reciente. Continuaron elevadas las ventas a la **Unión Europea**, pero menores a las del mes precedente, **Chile** se mantuvo estable y hubo una fuerte reducción en **Israel**.

Las dificultades del mercado europeo han arrastrado los precios de la carne bovina enfriada, especialmente los cortes más preciados que se canalizan en el canal de restauración. En el mes de septiembre, los precios promedio de las carnes enfriadas reflejaron esta tendencia, experimentando una baja del 11%.

El acumulado en los nueve primeros de este año sumó 65 mil toneladas, reportando 500 millones de dólares, 2 y 13% menos respectivamente que en 2019. En el período de doce meses cerrado en septiembre pasado, se han remitido 90 mil toneladas de carnes enfriadas por valor de 699 millones de dólares, 8% menor a igual lapso a septiembre de 2019.

## Exportaciones de carnes enfrías Enero – Septiembre 2020

TONELADAS PESO PRODUCTO																		
DESTINO	2019		2020										Enero - Septiembre			Ultimos 12 meses		
	Sept.	Ene	Feb	Mar	Abr	May	Jun	Jul	Ago	Sep	Var. % Ago.20	Var.% Set.19	2020	2019	Var.%	2020	2019	Var.%
Unión Europea	4.578	2.755	3.285	3.421	929	2.661	3.107	3.400	4.786	4.357	-9%	-5%	28.700	34.183	-16%	42.699	45.758	-7%
Chile	1.846	3.138	3.451	2.672	1.887	1.565	1.011	2.461	3.222	3.212	0%	74%	22.619	22.652	0%	30.047	31.829	-6%
Israel	922	797	821	1.022	567	0	0	1.076	1.612	895	-45%	-3%	6.789	5.918	15%	7.796	6.960	12%
Brasil	220	246	232	125	0	0	72	118	90	174	93%	-21%	1.057	1.844	-43%	1.758	2.619	-33%
Rusia Federación	12	11	0	4	0	0	0	0	5	4	-20%	-65%	24	198	-88%	74	305	-76%
Otros	297	382	237	283	353	605	1.385	994	1.142	760	-33%	156%	6.142	2.028	203%	7.233	2.656	172%
<b>TOTAL</b>	<b>7.873</b>	<b>7.328</b>	<b>8.026</b>	<b>7.527</b>	<b>3.736</b>	<b>4.831</b>	<b>5.575</b>	<b>8.049</b>	<b>10.859</b>	<b>9.402</b>	<b>-13%</b>	<b>19%</b>	<b>65.332</b>	<b>66.823</b>	<b>-2%</b>	<b>89.607</b>	<b>90.096</b>	<b>-1%</b>
MILES DOLARES FOB																		
Unión Europea	45.875	25.537	30.740	35.240	9.072	19.958	25.659	34.518	54.066	40.106	-26%	-13%	274.895	361.401	-24%	403.062	479.947	-16%
Chile	11.326	19.509	20.824	15.881	11.035	8.761	5.619	13.220	16.901	16.965	0%	50%	128.715	130.010	-1%	175.780	179.112	-2%
Israel	6.493	6.029	5.956	7.067	3.931	0	0	7.080	10.564	5.749	-46%	-11%	46.375	41.391	12%	53.639	48.535	11%
Brasil	1.969	2.164	1.826	1.134	0	0	510	803	673	1.273	89%	-35%	8.384	16.090	-48%	14.656	22.620	-35%
Rusia Federación	194	155	0	51	0	0	0	0	71	58	-18%	-70%	335	2.601	-87%	1.072	3.919	-73%
Otros	2.760	3.147	2.211	2.343	2.462	3.934	8.734	6.307	7.435	5.003	-33%	81%	41.577	21.054	97%	51.016	27.292	87%
<b>TOTAL</b>	<b>68.616</b>	<b>56.540</b>	<b>61.557</b>	<b>61.716</b>	<b>26.500</b>	<b>32.653</b>	<b>40.522</b>	<b>61.928</b>	<b>89.710</b>	<b>69.154</b>	<b>-23%</b>	<b>1%</b>	<b>500.281</b>	<b>572.548</b>	<b>-13%</b>	<b>699.226</b>	<b>761.395</b>	<b>-8%</b>
PRECIO MEDIO UD\$/TON PP																		
Unión Europea	10.022	9.270	9.357	10.302	9.765	7.500	8.259	10.152	11.296	9.206	-19%	-8%	9.578	10.572	-9%	9.440	10.489	-10%
Chile	6.137	6.216	6.035	5.943	5.847	5.599	5.560	5.372	5.245	5.282	1%	-14%	5.690	5.739	-1%	5.850	5.627	4%
Israel	7.042	7.569	7.252	6.917	6.938			6.579	6.552	6.425	-2%	-9%	6.831	6.994	-2%	6.881	6.973	-1%
Brasil	8.954	8.815	7.876	9.076			7.051	6.813	7.450	7.311	-2%	-18%	7.931	8.727	-9%	8.339	8.638	-3%
Rusia Federación	16.718	14.413		13.303					13.796	14.069	2%	-16%	14.043	13.165	7%	14.474	12.850	13%
Otros	9.304	8.233	9.324	8.268	6.974	6.501	6.306	6.348	6.510	6.578	1%	-29%	6.769	10.382	-35%	7.053	10.276	-31%
<b>TOTAL</b>	<b>8.715</b>	<b>7.716</b>	<b>7.670</b>	<b>8.200</b>	<b>7.093</b>	<b>6.759</b>	<b>7.269</b>	<b>7.694</b>	<b>8.262</b>	<b>7.355</b>	<b>-11%</b>	<b>-16%</b>	<b>7.658</b>	<b>8.568</b>	<b>-11%</b>	<b>7.803</b>	<b>8.451</b>	<b>-8%</b>

### Cuotas Hilton - Ciclo 2020/21

Al 20/10/2020, se certificaron 10329 toneladas, equivalentes al 35% del total - 35.2% en el contingente de la Industria y 33.2% en el correspondiente a Grupos de Productores-. Del Fondo de Libre Disponibilidad, que originariamente era de 961 toneladas, fueron utilizadas 142 toneladas, quedando un remanente de 819 toneladas.

CUOTA HILTON 2020/21 - CERTIFICADO AL 20/10/2020	
	Toneladas
ASIGNACIÓN	29.500
Certificado	10.329
<b>REMANENTE</b>	<b>19.171</b>
<b>% CUMPLIMIENTO TOTAL</b>	<b>35,0%</b>
<i>INDUSTRIA</i>	35,2%
<i>PROYECTOS CONJUNTOS</i>	33,2%
<b>FONDO DE LIBRE DISPONIBILIDAD</b>	<b>819</b>
<i>INDUSTRIA</i>	818
<i>PROYECTOS CONJUNTOS</i>	1

“El inicio del nuevo ciclo y la gradual normalización de la demanda provocaron una mejora en las cotizaciones, pero gradualmente este impulso fue cediendo. Esto fue reflejado con demora por los datos oficiales, a raíz de los tiempos que median entre el

cierre y la efectiva certificación de una operación. La baja llegó a un 30%, observándose una ligera recuperación”, aclaró Ravettino”.

### Cuota Hilton - Certificación Semanal

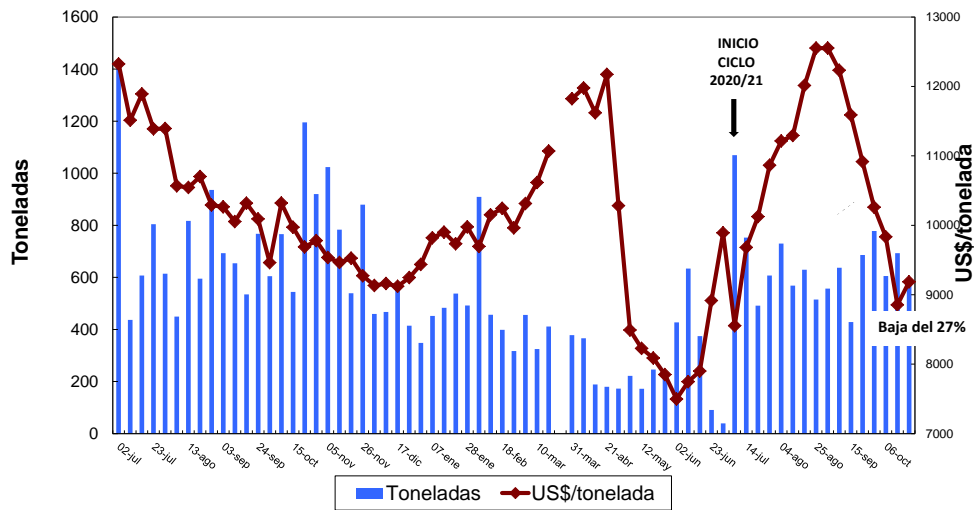

Fuente: Consorcio de Exportadores de Carnes Argentinas a partir de datos de S.I.A.C.E - SUBSECRETARÍA DE MERCADOS AGROPECUARIOS

### Cuota UE 481

De acuerdo a la información proporcionada por la Subsecretaría de Mercados Agropecuarios en septiembre último, se certificaron 1512 toneladas dentro de la cuota UE 481 a un precio medio de 8252 US\$/tonelada, un 8% menos que el mes anterior. El total acumulado sumó 3662 toneladas, 14% menos comparado con lo exportado a septiembre de 2019.

### Cuota 481- Certificación Mensual

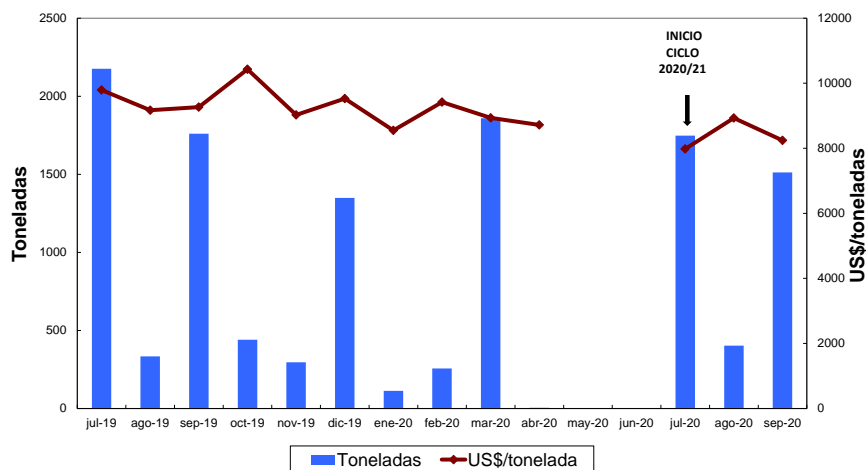

El total facturado en los dos primeros meses del ciclo fue de 30 millones, concentrados en Países Bajos, Alemania e Italia (95%).

### Cuota UE 481 - 2020/2021 Acumulado a septiembre

Otros datos de interés			
Países	Tn	Suma de valor FOB (US\$)	FOB/Tn
Países Bajos	1.986,939	16.636.733,55	8.373,05
Alemania	975,797	8.165.086,03	8.367,60
Italia	421,764	3.650.138,18	8.654,47
Grecia	138,903	617.821,00	4.447,86
Gran Bretaña	81,887	487.556,74	5.954,04
España	36,556	318.190,56	8.704,16
Portugal	20,067	158.689,25	7.907,89
<b>TOTAL</b>	<b>3.661,913</b>	<b>30.034.215,31</b>	<b>8.201,78</b>

Fuente: Consorcio de Exportadores de Carnes Argentinas a partir de datos de S.I.A.C.E - SUBSECRETARÍA DE MERCADOS AGROPECUARIOS.

De acuerdo a los datos publicados por la Comisión Europea, al 20 de octubre de 2020 se había ejecutado el 91% de las 11.250 toneladas correspondientes al primer trimestre del ejercicio 2020/2021. Recordemos que desde el 1 de enero de 2020, Estados Unidos tiene el uso exclusivo de una parte del contingente, empleando 3651 toneladas (79% del cupo reservado para su uso). Argentina concentró el 28% de la porción trimestral - 6625 toneladas - a la que accede junto al resto de los países aprobados, que en conjunto certificaron el 99% de su volumen (Uruguay 43%; Australia 29%).

Cuota UE 481 - 2020/2021				
	1/07 al 30/09/20		1/10 al 31/12/20	
	Al 20/10/2020		Al 20/10/2020	
	kg	Part. %	kg	Part. %
Australia	1.908	28,8%	807	12,2%
Canadá		0,0%		0,0%
Nueva Zelanda	6	0,1%	67	1,0%
Uruguay	2.825	42,6%	2.033	30,7%
<b>Argentina</b>	<b>1.837</b>	<b>27,7%</b>	<b>927</b>	<b>14,0%</b>
Sub-total	6.576	99,3%	3.834	57,9%
Disponible	6.625	100,0%	6.625	100,0%
Estados Unidos	3.651	78,9%	187	4,0%
Cuota exclusiva	4.625	100,0%	4.625	100,0%
<b>Utilización</b>	<b>10.227</b>	<b>90,9%</b>	<b>4.021</b>	<b>35,7%</b>
<b>TOTAL</b>	<b>11.250</b>	<b>100,0%</b>	<b>11.250</b>	<b>100,0%</b>

Los datos para el trimestre en curso son aún parciales pero revelan una rápida utilización de esa porción por parte de los importadores, quedando un remanente escaso de 228 toneladas. En cuanto a las operaciones certificadas al 20/10/2020, sobre 3834 toneladas, Argentina contribuyó con 927 toneladas.

CUOTA 481- UTILIZACIÓN AL 22/10/2020						
Order number	Origins	Start date	End date	Disponible	Utilizado	SALDO
92202	Multiple origins	01/01/2021	31/01/2021	5.500.000		
92202	Multiple origins	01/10/2020	31/12/2020	6.625.000	6.396.901	228.099
92202	Multiple origins	01/07/2020	30/09/2020	6.625.000	6.625.000	0
92202	Multiple origins	01/04/2020	30/06/2020	6.625.000	6.648.148	0
92202	Multiple origins	01/01/2020	31/03/2020	6.625.000	6.625.000	23.148

Fuente: Consorcio de Exportadores de Carnes Argentinas a partir de datos de Comisión Europea.

Es importante resaltar que ya se ha reflejado en la administración de la cuota la reducción correspondiente al año 2021: para el resto del mundo pasó de 6625 toneladas a 5500 toneladas, con el consiguiente incremento de la parte exclusiva para Estados Unidos

## Carnes congeladas

“Durante el mes analizado, las exportaciones de carnes congeladas alcanzaron 49 mil toneladas peso producto por valor de 176 millones de dólares, 13% más que en agosto. Representaron el 72% del monto total facturado en concepto de carnes bovinas, dando una cifra elevada aunque significativamente menor que la proporción alcanzada meses atrás que superó el 80%”, dijo el Presidente del Consorcio ABC.

Hubo un incremento en el rubro de carnes congeladas con hueso, que tocaron el máximo desde que se abrió este rubro con el mercado chino.

China recuperó participación en el total exportado contribuyendo con el 81% del total de carnes congeladas, y el 99% considerando únicamente las carnes congeladas con hueso.

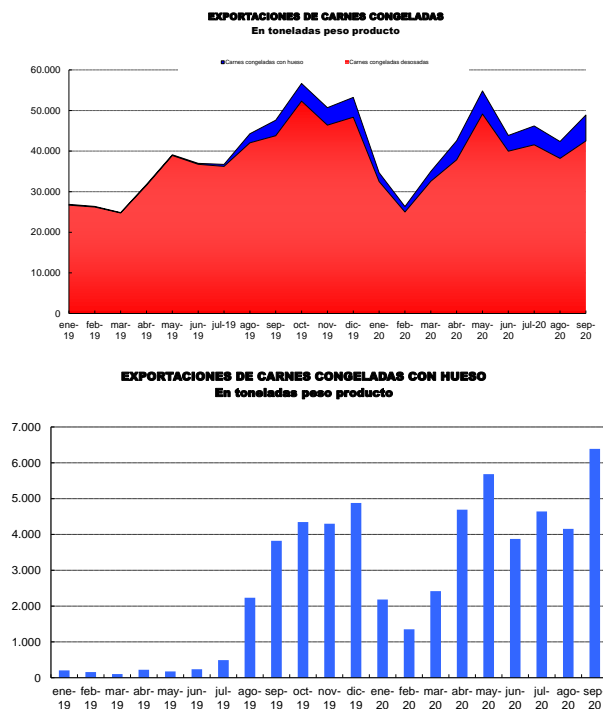

A septiembre de 2020, se ha remitido a China un total de 285 mil toneladas peso producto de carnes congeladas desosadas por valor de 1142 millones de dólares, 4% más en volumen pero 9% menos que igual lapso de 2019. La evolución de los embarques y, especialmente, la disminución de los precios, ha llevado el valor promedio de los últimos cuatro meses a representar menos de la mitad del verificado en octubre – diciembre del año pasado. Es decir, mensualmente representan alrededor de 130 millones de dólares menos de facturación.

Las exportaciones de carnes con hueso han sumado 35 mil toneladas que reportaron 79 millones de dólares.

EXPORTACIONES DE CARNES BOVINAS A CHINA							
	Sin Hueso	Con Hueso	Sin Hueso	Con Hueso	TOTAL		Sin Hueso
Mes	Ton pp		US\$		ton pp	US\$	US \$/ton pp
ene-20	28.486	2.040	136.417.322	6.207.796	30.526	142.625.118	4.789
feb-20	18.261	1.301	76.001.665	3.137.665	19.561	79.139.331	4.162
mar-20	27.288	2.350	111.228.552	5.333.458	29.638	116.562.010	4.076
abr-20	34.137	4.667	145.321.681	11.959.417	38.803	157.281.097	4.257
may-20	47.308	5.655	199.938.142	14.283.557	52.964	214.221.699	4.226
jun-20	33.789	3.848	128.713.529	8.627.481	37.638	137.341.010	3.809
jul-20	31.359	4.586	111.148.807	8.679.060	35.945	119.827.867	3.544
ago-20	29.027	4.153	103.950.508	8.333.658	33.180	112.284.166	3.581
sep-20	35.530	6.382	129.356.579	12.435.633	41.912	141.792.212	3.641
Ene. - Sept. 2020	285.185	34.983	1.142.076.784	78.997.726	320.167	1.221.074.510	4.005
Ene. - Sept. 2019	274.516	3.638	1.259.889.382	13.215.896	278.154	1.273.105.278	4.589
<b>Mayo - Dic. 2019</b>	<b>313.929</b>	<b>16.501</b>	<b>1.598.460.109</b>	<b>62.880.867</b>	<b>330.431</b>	<b>1.661.340.976</b>	<b>5.092</b>
<b>Var. %</b>	<b>3,9</b>	<b>861,6</b>	<b>-9,4</b>	<b>497,7</b>	<b>15,1</b>	<b>-4,1</b>	<b>-12,7</b>
<b>Promedio</b>							
Oct. - Dic. 2019	44.648	4.288	245.769.199	16.554.990	48.935	262.324.189	5.505
Jun. - Sept. 2020	32.426	4.742	118.292.356	9.518.958	37.169	127.811.314	3.648
<b>Var. %</b>	<b>-27,4</b>	<b>10,6</b>	<b>-51,9</b>	<b>-42,5</b>	<b>-24,0</b>	<b>-51,3</b>	<b>-33,7</b>

Si bien se mantiene la gran concentración de nuestros embarques de carnes congeladas en China, hubo una ligera disminución en esta tendencia luego de la reanudación de las operaciones con Israel y de la “aparición” de Estados Unidos como un destino de gravitación por primera vez desde que se reabrió el mercado, si bien el agotamiento del cupo arancelario de 20 mil toneladas impuso un límite en el mes de septiembre.

Rusia no contribuyó en esta oportunidad en el aumento de los embarques de carnes congeladas.

Es de destacar que sobre el total exportado, 16 millones de dólares corresponden a destinos considerados Confidenciales.



## Exportaciones de carnes congeladas Enero - Septiembre 2020

DESTINO	2020												Enero - Septiembre			Ultimos 12 meses		
	Sept.	Ene.	Feb	Mar	Abr	May	Jun	Jul	Ago	Sep	Var. % Ago.20	Var.% Set.19	2020	2019	Var.%	2020	2019	Var.%
China	41.566	30.526	19.561	29.638	38.803	52.964	37.638	35.945	33.180	41.912	26%	1%	320.167	278.154	15%	466.785	351.275	33%
Israel	1.782	1.709	2.397	1.659	1.405	323	1.348	2.050	1.815	2.121	17%	19%	14.827	14.302	4%	17.327	16.291	6%
Rusia Federación de	1.811	887	2.446	1.209	568	124	383	1.914	2.526	2.365	-6%	31%	12.422	9.942	25%	18.714	20.860	-10%
Brasil	479	678	367	477	176	249	183	444	649	640	-2%	34%	3.863	4.152	-7%	5.902	5.749	3%
Estados Unidos	77	252	812	1.159	1.081	463	3.504	5.191	3.183	1.074	-66%	1300%	16.718	234	7038%	17.821	238	7381%
Unión Europea	101	48	251	310	205	241	368	302	530	363	-32%	258%	2.619	660	297%	2.789	960	191%
Otros	1.797	586	508	534	309	462	432	348	476	415	-13%	-77%	4.069	7.144	-43%	5.934	9.294	-36%
<b>TOTAL</b>	<b>47.613</b>	<b>34.687</b>	<b>26.342</b>	<b>34.986</b>	<b>42.547</b>	<b>54.825</b>	<b>43.856</b>	<b>46.194</b>	<b>42.359</b>	<b>48.889</b>	<b>15%</b>	<b>3%</b>	<b>374.686</b>	<b>314.588</b>	<b>19%</b>	<b>535.272</b>	<b>404.643</b>	<b>32%</b>
<b>MILES DOLARES FOB</b>																		
China	204.070	142.625	79.139	116.562	157.281	214.222	137.341	119.828	112.284	141.792	26%	-31%	1.221.075	1.273.105	-4%	2.008.047	1.569.505	28%
Israel	12.086	13.123	17.172	11.948	9.966	2.257	9.355	13.729	12.707	14.573	15%	21%	104.828	95.488	10%	122.255	109.074	12%
Rusia Federación de	6.117	3.440	7.979	4.152	1.950	396	1.007	5.041	7.738	6.853	-11%	12%	38.556	31.938	21%	59.030	67.182	-12%
Brasil	3.839	5.630	3.000	4.157	1.509	1.866	1.189	2.886	4.281	4.153	-3%	8%	28.671	30.722	-7%	44.830	42.281	6%
Estados Unidos	401	1.454	4.466	5.819	5.463	2.169	14.846	22.802	13.790	4.820	-65%	1103%	75.629	1.134	6571%	82.799	1.138	7178%
Unión Europea	614	265	1.649	1.933	1.347	1.473	2.202	1.725	2.896	1.960	-32%	219%	15.450	3.942	292%	16.435	5.872	180%
Otros	6.462	2.779	2.223	2.098	1.512	2.128	1.892	1.456	2.243	1.851	-17%	-71%	18.181	26.405	-31%	26.402	34.983	-25%
<b>TOTAL</b>	<b>233.590</b>	<b>169.315</b>	<b>115.628</b>	<b>146.670</b>	<b>179.030</b>	<b>224.510</b>	<b>167.831</b>	<b>167.465</b>	<b>155.938</b>	<b>176.002</b>	<b>13%</b>	<b>-25%</b>	<b>1.502.390</b>	<b>1.462.733</b>	<b>3%</b>	<b>2.359.798</b>	<b>1.830.010</b>	<b>29%</b>
<b>PRECIO MEDIO UD\$/TON PP</b>																		
China	4.910	4.672	4.046	3.933	4.053	4.045	3.649	3.334	3.384	3.383	0%	-31%	3.814	4.577	-17%	4.302	4.468	-4%
Israel	6.783	7.677	7.165	7.203	7.095	6.982	6.939	6.697	7.001	6.871	-2%	1%	7.070	6.677	6%	7.056	6.695	5%
Rusia Federación de	3.378	3.878	3.262	3.433	3.433	3.190	2.629	2.634	3.064	2.898	-5%	-14%	3.104	3.213	-3%	3.154	3.221	-2%
Brasil	8.021	8.298	8.168	8.717	8.599	7.488	6.496	6.505	6.592	6.492	-2%	-19%	7.422	7.399	0%	7.595	7.354	3%
Estados Unidos	5.225	5.781	5.499	5.020	5.054	4.687	4.237	4.392	4.332	4.490	4%	-14%	4.524	4.840	-7%	4.646	4.776	-3%
Unión Europea	6.060	5.518	6.565	6.228	6.559	6.113	5.991	5.705	5.458	5.397	-1%	-11%	5.898	5.968	-1%	5.892	6.117	-4%
Otros	3.595	4.739	4.379	3.930	4.896	4.610	4.375	4.186	4.712	4.463	-5%	24%	4.468	3.696	21%	4.449	3.764	18%
<b>TOTAL</b>	<b>4.906</b>	<b>4.881</b>	<b>4.389</b>	<b>4.192</b>	<b>4.208</b>	<b>4.095</b>	<b>3.827</b>	<b>3.625</b>	<b>3.681</b>	<b>3.600</b>	<b>-2%</b>	<b>-27%</b>	<b>4.010</b>	<b>4.650</b>	<b>-14%</b>	<b>4.409</b>	<b>4.523</b>	<b>-3%</b>

Entre enero y septiembre de 2020 se exportaron 375 mil toneladas de carnes congeladas que facturaron 1502 millones de dólares. En relación a igual lapso del año pasado, se registra una baja del 14% en el precio medio.

La evolución ascendente a lo largo del año pasado ha determinado que las exportaciones de carnes congeladas acumuladas en los últimos doce meses superen 536 mil toneladas peso producto, por valor de 2360 millones de dólares, 29 por ciento por encima del período de doce meses cerrados en septiembre de 2019.

## Cuota EE.UU - Año 2020

En el pasado mes de septiembre se certificaron 1404 toneladas, quedando así cumplimentado el 99% del contingente arancelario con un total acumulado de 19.766 toneladas utilizadas y un remanente a certificar de 234 toneladas (no es la cifra de embarques). Dentro de la cuota se contabilizaron 2840 toneladas de carnes enfriadas, un 14% del volumen total.

### CUOTA ESTADOS UNIDOS AÑO 2020

	Toneladas				CUOTA	
	Enfriada	Congelada	TOTAL	Acumulado	Ejecución	Remanente
ene-20	54	467	521	521	3%	19.479
feb-20	58	481	540	1.060	5%	18.940
mar-20	29	825	854	1.914	10%	18.086
abr-20	188	1.604	1.791	3.706	19%	16.294
may-20	180	357	538	4.243	21%	15.757
jun-20	347	1.850	2.197	6.440	32%	13.560
jul-20	1.012	6.138	7.149	13.589	68%	6.411
ago-20	745	4.032	4.777	18.366	92%	1.634
sep-20	228	1.173	1.400	19.766	99%	234
<b>Acumulado</b>	<b>2.840</b>	<b>16.926</b>	<b>19.766</b>	<b>19.766</b>	<b>99%</b>	<b>234</b>
<b>Part.%</b>	<b>14%</b>	<b>86%</b>	<b>100%</b>			

Fuente: Consorcio de Exportadores de Carnes Argentinas a partir de datos de S.I.A.C.E - SUBSECRETARÍA DE MERCADOS AGROPECUARIOS

En los últimos meses no se registraron variaciones importantes en los valores medios. El total facturado dentro del contingente arancelario sumó 94.3 millones de dólares, a un precio medio de 4773 dólares. El 82% del monto total correspondió a carnes congeladas.

### CUOTA ESTADOS UNIDOS 2020 Certificación mensual

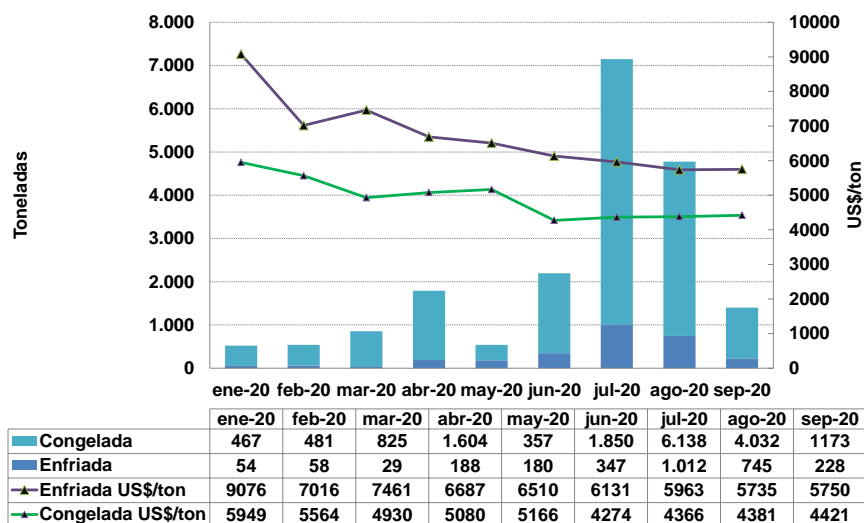

Fuente: Consorcio de Exportadores de Carnes Argentinas a partir de datos de S.I.A.C.E - SUBSECRETARÍA DE MERCADOS AGROPECUARIOS

## Exportaciones totales de carnes bovinas - Precio Medio

En el mes analizado, las exportaciones de carnes bovinas sumaron 85 mil toneladas peso res que facturaron 245 millones de dólares. El precio medio fue de 2899 US\$ tonelada peso res, 22% menor al de doce meses atrás. El valor promedio se encuentra entre los más bajos desde fines de 2009 como consecuencia del retroceso de las cotizaciones en nuestros principales destinos; tendencia que se conjugó con la mayor participación de las carnes congeladas, de menor valor unitario, sobre el volumen total.

## Menudencias

Las exportaciones de menudencias se han mantenido estables. Se embarcaron casi 13 mil toneladas por un valor de 24 millones de dólares.

En los últimos dos meses se advirtió una relativa mejora en los embarques hacia Hong Kong y Rusia, que concentran el grueso de las operaciones.

### Exportaciones de menudencias RUSIA y HONG KONG

	RUSIA		HONG KONG	
	Ton pp	Miles US\$	Ton pp	Miles US\$
ene-19	4.920	7.996	3.641	11.149
feb-19	4.666	7.165	2.724	7.140
mar-19	4.105	6.087	2.488	6.593
abr-19	3.526	5.162	3.672	10.556
may-19	3.533	5.099	4.890	14.303
jun-19	5.178	8.441	2.850	8.665
jul-19	2.307	3.696	2.342	6.999
ago-19	2.192	4.323	3.224	9.709
sep-19	3.955	7.508	4.348	11.547
oct-19	6.280	10.429	4.703	12.940
nov-19	3.549	5.552	3.693	10.276
dic-19	4.834	7.701	3.835	10.249
ene-20	4.099	6.831	3.795	10.101
feb-20	3.358	5.989	1.579	4.309
mar-20	3.205	5.536	3.100	7.051
abr-20	3.121	5.318	3.939	9.032
may-20	3.042	4.680	5.285	11.506
jun-20	3.587	4.824	3.401	7.990
jul-20	2.770	4.234	2.572	5.424
ago-20	3.002	4.788	3.434	7.757
sep-20	3.896	6.504	3.161	6.459
<b>Enero - Sept. 2020</b>	<b>26.184</b>	<b>42.201</b>	<b>27.104</b>	<b>63.169</b>
Enero - Sept. 2019	<b>30.427</b>	<b>47.969</b>	<b>25.833</b>	<b>75.113</b>
<b>Var.% 2019</b>	<b>-14%</b>	<b>-12%</b>	<b>5%</b>	<b>-16%</b>

En este rubro es significativa la cantidad concentrada en destinos no identificados por ser *Confidenciales*: sumaron el equivalente a 16 millones de dólares. Dentro del resto de los mercados atendidos, siendo los más importantes Brasil, Tailandia, Israel, Perú, Sudáfrica y Congo.

### Enero a Septiembre 2020

Entre enero y septiembre de este año, las exportaciones de carnes bovinas ascendieron a 644 mil toneladas pes res que reportaron 2002 millones de dólares, un 13% más en valor pero 2.3% inferior en valor.

Después del marcado retroceso que se registró a comienzos de este año, los embarques se recuperaron, aunque la brecha respecto de 2019 es importante en volumen pero aún más en valor.

Al comparar el valor promedio en los últimos cinco meses, aún tomando en cuenta el pico verificado en mayo, se advierte una baja del 30% comparado con la media de los últimos meses de 2019 (alrededor de 100 millones mensuales menos en promedio).

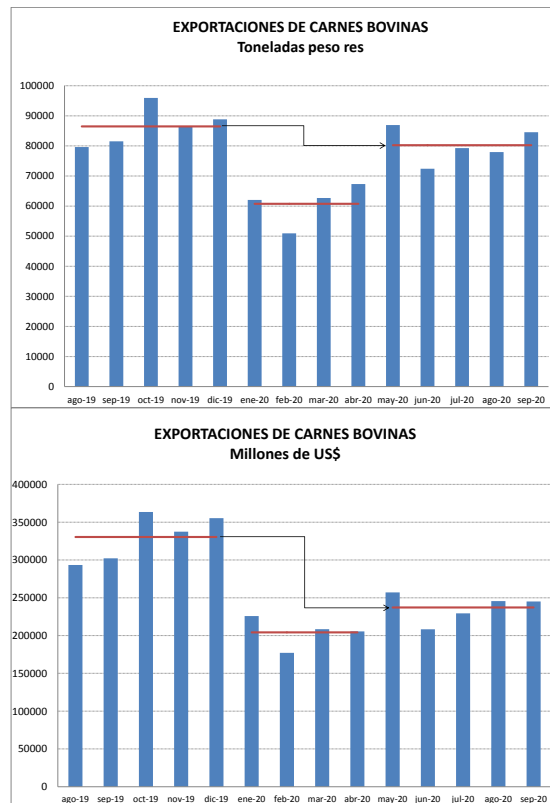

“En el curso del lapso analizado, el precio medio se ha caracterizado por una tendencia descendente acentuada en los últimos meses. Los efectos de las dificultades del mercado asociadas al COVID 19 han golpeado con mayor intensidad el rubro de las carnes enfrías. De no haber mediado la demanda china, el impacto en nuestros embarques habría sido considerable”, afirmó Ravettino



Con las menudencias de origen bovino, el total facturado fue de 2192 millones de dólares, 3% inferior al acumulado a septiembre de 2019.

<b>EXPORTACIONES DE CARNES BOVINAS</b>										
TONELADAS PESO PRODUCTO	sep-20	ago-20	sep-19	Acumulado	Var. % respecto de			12 meses a SEPTIEMBRE		
				2020	ago-20	sep-19	Acum 2019	2020	2019	Var %
Carnes enfiadas con hueso	1	0	0	34				41	5	666,9
Carnes enfiadas desosadas	9.401	10.859	7.873	65.298	-13,4	19,4	-2,3	89.566	90.085	-0,6
Carnes congeladas con hueso	6.388	4.156	3.822	35.390	53,7	67,1	362,9	48.915	8.173	498,5
Carnes congeladas desosadas	42.502	38.203	43.791	339.296	11,3	-2,9	10,5	486.357	396.466	22,7
Carnes procesadas	0	0	0	0				0	0	
<b>CARNES BOVINAS</b>	<b>58.291</b>	<b>53.218</b>	<b>55.486</b>	<b>440.018</b>	<b>9,5</b>	<b>5,1</b>	<b>15,4</b>	<b>624.879</b>	<b>494.729</b>	<b>26,3</b>
Menudencias	12.877	12.389	13.827	101.313	3,9	-6,9	-2,6	141.575	138.301	2,4
<b>BOVINAS</b>	<b>71.169</b>	<b>65.607</b>	<b>69.313</b>	<b>541.331</b>	<b>8,5</b>	<b>2,7</b>	<b>11,5</b>	<b>766.454</b>	<b>633.030</b>	<b>21,1</b>
<i>En toneladas peso res</i>										
<b>CARNES BOVINAS</b>	<b>84.562</b>	<b>77.957</b>	<b>81.510</b>	<b>644.086</b>	<b>8,5</b>	<b>3,7</b>	<b>13,3</b>	<b>915.288</b>	<b>738.414</b>	<b>24,0</b>
S/ MIN.AGROIND.	s/d	77.367	81.825	s/d				s/d	744.231	
<b>MILES DE DÓLARES FOB</b>										
Carnes enfiadas con hueso	7	0	0	131			123,9	201	59	243,4
Carnes enfiadas desosadas	69.146	89.710	68.616	500.149	-22,9	0,8	-12,6	699.025	761.331	-8,2
Carnes congeladas con hueso	12.449	8.345	13.578	79.822	49,2	-8,3	233,3	131.952	24.697	434,3
Carnes congeladas desosadas	163.553	147.593	220.012	1.422.568	10,8	-25,7	-1,1	2.227.846	1.805.309	23,4
<b>CARNES BOVINAS</b>	<b>245.156</b>	<b>245.648</b>	<b>302.206</b>	<b>2.002.671</b>	<b>-0,2</b>	<b>-18,9</b>	<b>-1,6</b>	<b>3.059.024</b>	<b>2.591.395</b>	<b>18,0</b>
Menudencias	23.827	22.222	29.199	189.017	7,2	-18,4	-11,9	270.354	292.891	-7,7
<b>CARNES Y MENUENCIAS BOVINAS</b>	<b>268.983</b>	<b>267.870</b>	<b>331.406</b>	<b>2.191.688</b>	<b>0,4</b>	<b>-18,8</b>	<b>-2,6</b>	<b>3.329.378</b>	<b>2.884.286</b>	<b>15,4</b>
<b>PRECIOS MEDIOS</b>										
Carnes enfiadas con hueso	6.990			3.854			-64,9	4.913	10.971	-55,2
Carnes enfiadas desosadas	7.355	8.262	8.715	7.659	-11,0	-15,6	-10,6	7.805	8.451	-7,7
Carnes congeladas con hueso	1.949	2.008	3.553	2.255	-2,9	-45,1	-28,0	2.698	3.022	-10,7
Carnes congeladas desosadas	3.848	3.863	5.024	4.193	-0,4	-23,4	1,0	4.581	4.554	0,6
Carnes procesadas										
<b>CARNES BOVINAS</b>	<b>4.206</b>	<b>4.616</b>	<b>5.447</b>	<b>4.551</b>	<b>-8,9</b>	<b>-22,8</b>	<b>-14,7</b>	<b>4.895</b>	<b>5.238</b>	<b>-6,5</b>
Menudencias	1.850	1.794	2.112	1.866	3,2	-12,4	-9,5	1.910	2.118	-9,8
<b>CARNES Y MENUENCIAS BOVINAS</b>	<b>3.780</b>	<b>4.083</b>	<b>4.781</b>	<b>4.049</b>	<b>-7,4</b>	<b>-21,0</b>	<b>-12,6</b>	<b>4.344</b>	<b>4.556</b>	<b>-4,7</b>
<b>US/ TON PESO RES</b>	<b>2.899</b>	<b>3.151</b>	<b>3.708</b>	<b>3.109</b>	<b>-8,0</b>	<b>-21,8</b>	<b>-13,1</b>	<b>3.342</b>	<b>3.509</b>	<b>-4,8</b>

Fuente: Consorcio de Exportadores de Carnes Argentinas a partir de datos de INDEC y fuentes privadas

China mantuvo su claro liderazgo en el ranking de los principales destinos, con una participación del 61% sobre el valor total exportado. Le siguió la Unión Europea (14%), Israel y Chile (8 y 6% respectivamente). Es remarcable la ponderación que alcanzó Estados Unidos, concentrando el 5% del total facturado en concepto de carnes bovinas.

Rusia tiene una incidencia pequeña que se eleva al 4% cuando se suman las menudencias, en el caso de Hong Kong representa alrededor del 3% del total facturado.

En los últimos doce meses se han acumulado 915 mil toneladas de carnes bovinas por valor de 3329 millones de dólares, ambas cifras constituyen récords históricos. De mantenerse el ritmo de embarques, el año 2020 estará cercano a estos valores.

###

#### **Acerca del Consorcio de Exportadores de Carnes Argentinas – ABC**

Entidad civil sin fines de lucro que nuclea a las empresas frigoríficas del sector con los más altos estándares de calidad y que representan la mayor parte de las exportaciones de carnes vacunas de la Argentina. Su principal objetivo es impulsar un compromiso mayor para con la actividad del sector, apuntando a construir una industria vigorosa bajo normas de calidad excelsas, bienestar animal y respeto para el medio ambiente; que genere riqueza para toda la cadena –desde el productor hasta el consumidor final. Las empresas integrantes del Consorcio entienden que la cooperación entre ellas, con otras entidades del sector y con las autoridades gubernamentales es el camino para ejecutar eficazmente un programa de crecimiento que genere valor agregado, divisas y empleo calificado a nivel nacional. Para mayor información visite: [www.abc-consorcio.com.ar](http://www.abc-consorcio.com.ar).

#### **Contacto de Prensa:**

##### **Porter Novelli Argentina**

Nicolás Odella – [Nodella@porternovelli.com.ar](mailto:Nodella@porternovelli.com.ar)

Marcos Couto – [Mcouto@porternovelli.com.ar](mailto:Mcouto@porternovelli.com.ar)

T: (011) 5273-6450